

# PROF. DR. AZİZ SANÇAR ORTAOKULU

Rehberlik ve Psikolojik Danışma  
Servisi

## BEKLE BİZİ LGS!!!



Okul Psikolojik Danışmanı  
Muzaffer BAYRAM

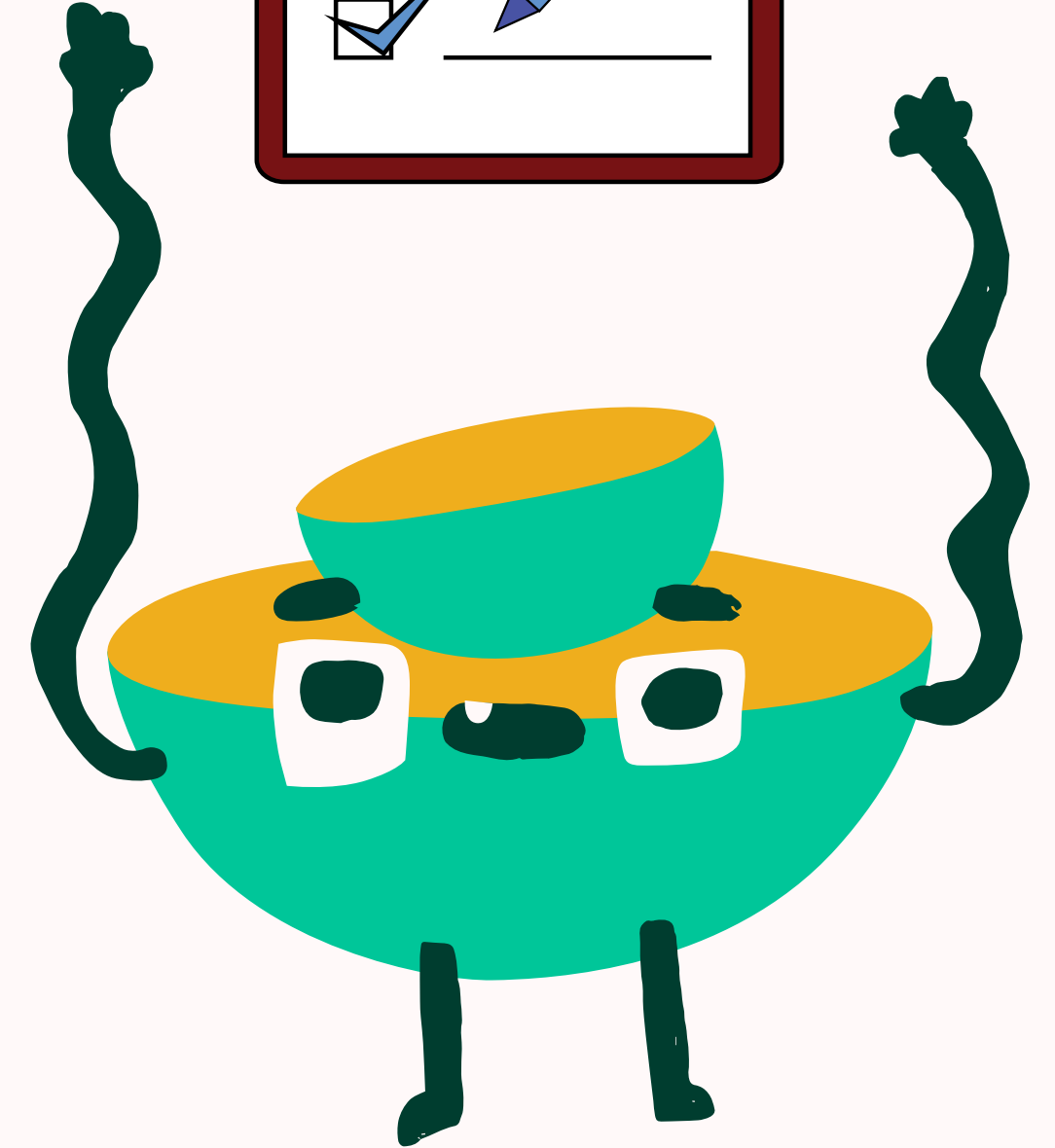
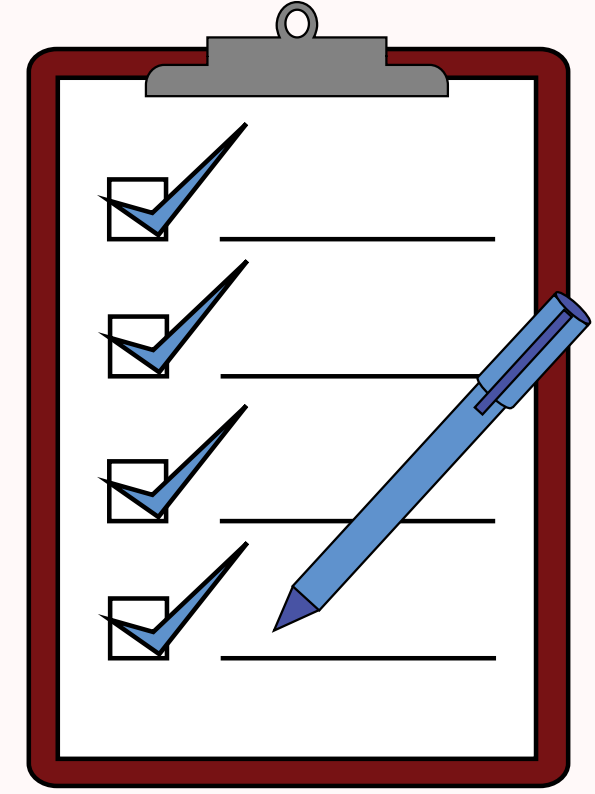

# LGS

Ortaöğretim Kurumlarına alınacak öğrencilerin seçimi için uygulanan bir sistemdir.

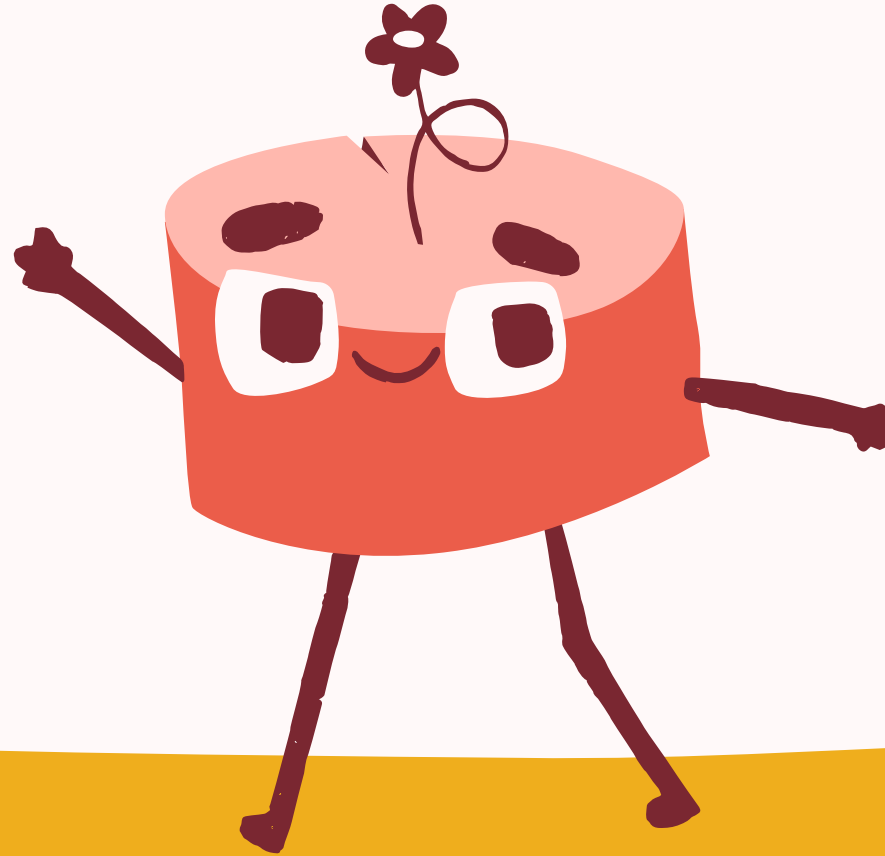

\* LGS merkezi sınavla öğrenci alacak olan Fen Liseleri, Sosyal Bilimler Liseleri, Özel Program ve Proje Uygulayan Ortaöğretim kurumlarına öğrenci alımı ile ilgili yerel yerleştirme süreçlerini kapsar.

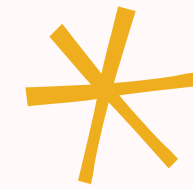
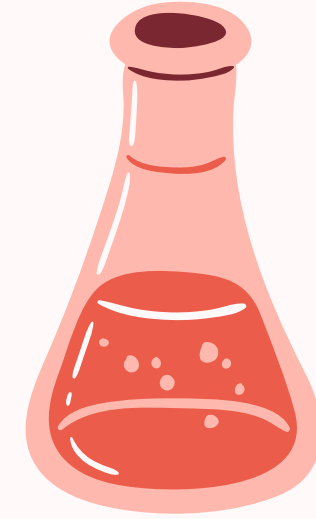

\* Sınavda 8. sınıf müfredatı esas alınır.

\* Çoktan seçmeli 90 sorunun yer aldığı sınav iki bölüm halinde aynı gün içerisinde uygulanır

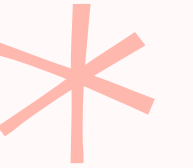
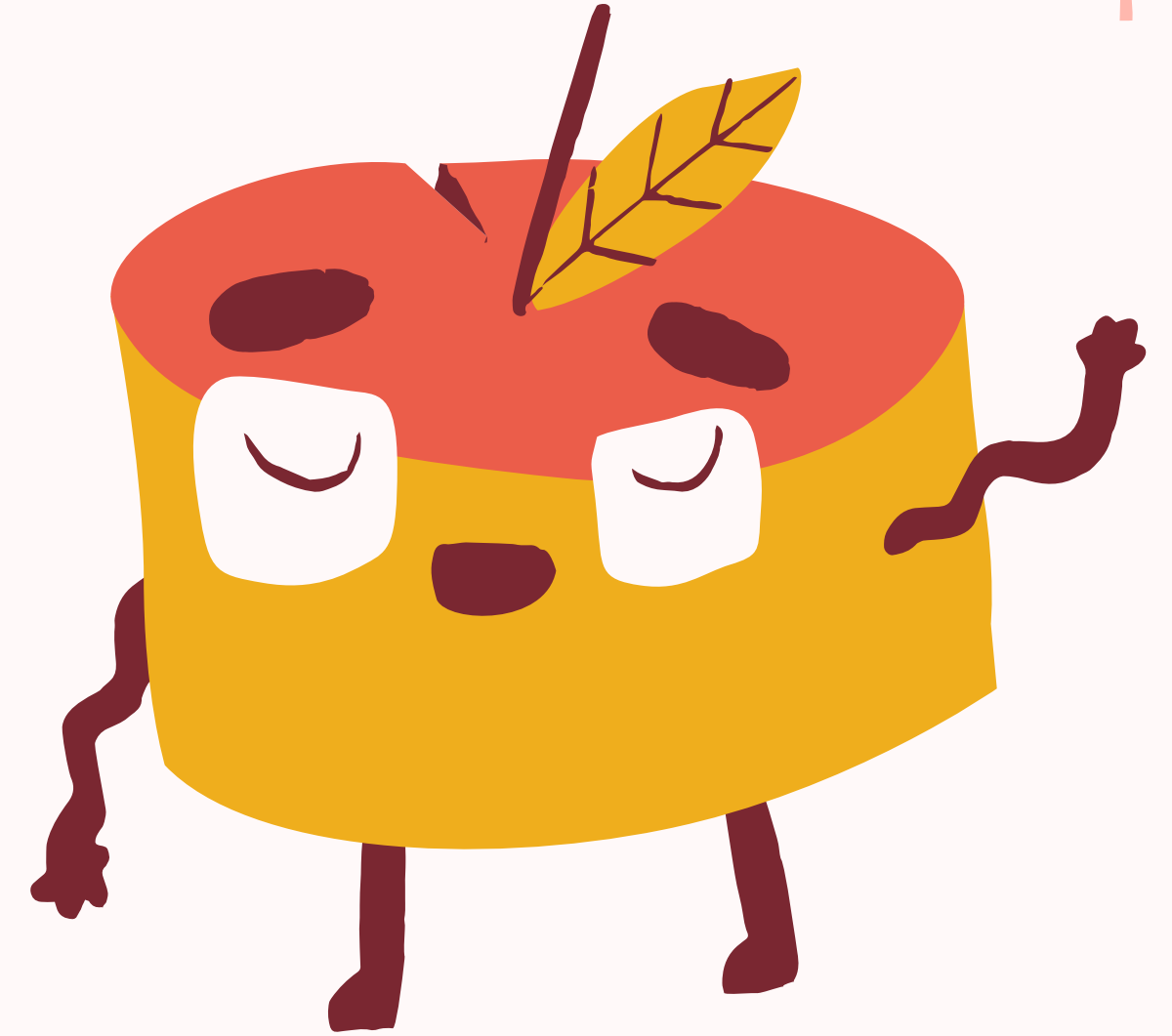
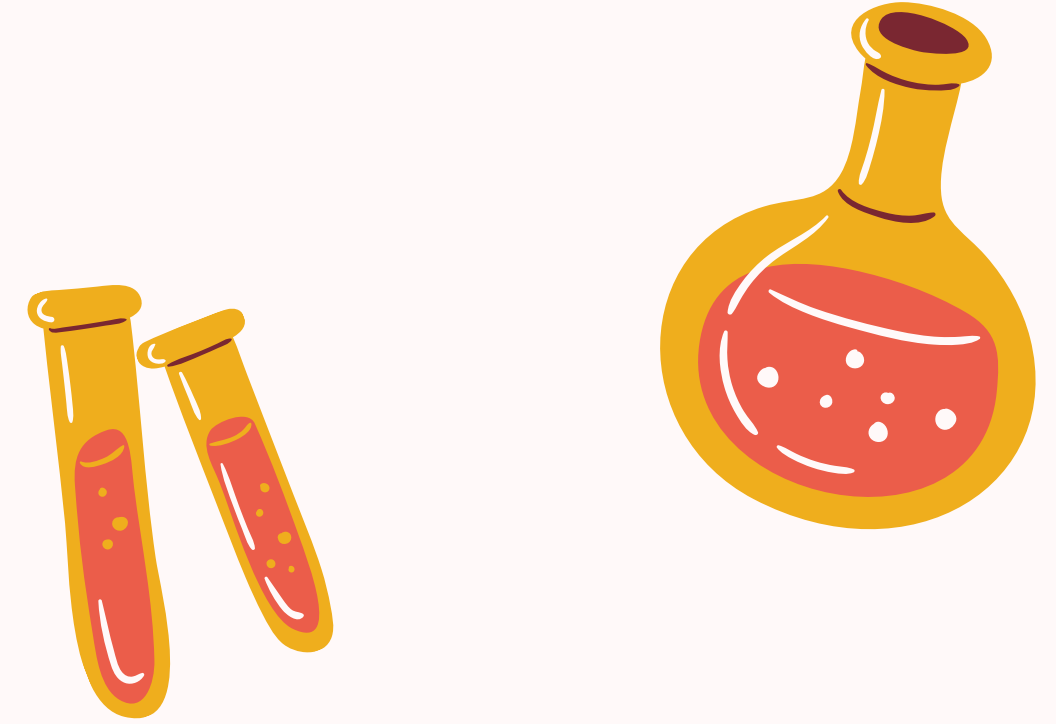

# SINAVIN KAPSAMI



## 1. Oturum

Sözel Bölüm (50 Soru)

Saat: 09:30 - 10:45

Süre 75 Dakika

Türkçe: 20 Soru

İnkilap: 10 Soru

Din: 10 Soru

Yabancı Dil: 10 Soru



## 2. Oturum

Sayısal Bölüm (40 Soru)

Saat: 11:30 - 12:50

Süre 80 Dakika

Matematik: 20 Soru

Fen Bilimleri: 20 Soru

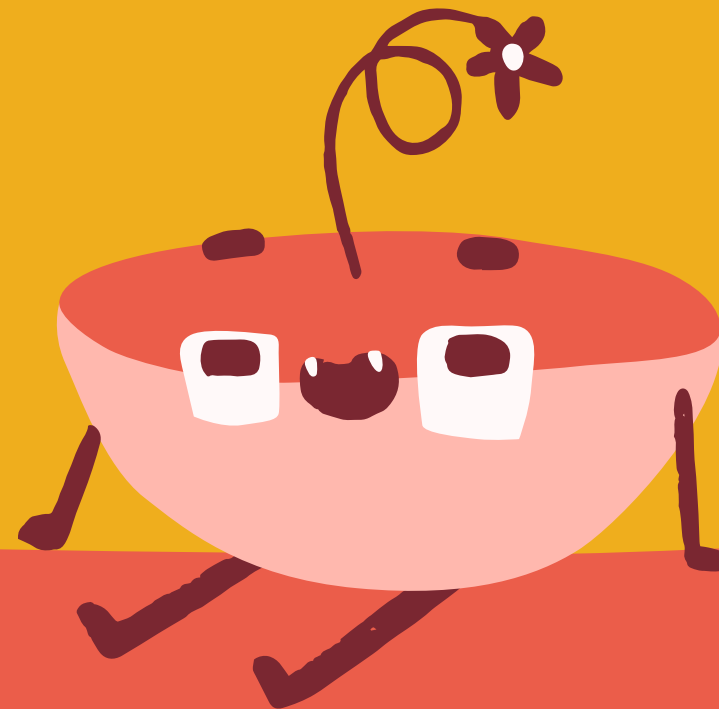

# DİKKAT!!!



Sınav Çoktan  
Seçmeli  
Olacak



3 Yanlış Bir  
Doğruyu  
Götürecek



Sınava Girmek  
Zorunlu Değil  
İsteğe Bağlı



# LGS PUANI İLE ÖĞRENCİ ALACAK OKULLAR (MERKEZİ YERLEŐTİRME)

Fen Liseleri  
Sosyal Bilimler Liseleri  
Proje Okullar



# YEREL YERLEŐTİRME

Sınava giren öğrenciler LGS puanı ile öğrenci alan okullara yerleşemezlerse adrese dayalı olarak ortaöğretim başarı puanına göre liselere yerleştirilecekler.





\* Afrika'da her sabah bir ceylan uyanır. En hızlı koşan aslandan daha hızlı koşması gerektiğini, yoksa aslana yem olacağını bilir. Afrika'da her sabah bir aslan uyanır. En yavaş ceylandan daha hızlı koşması gerektiğini, yoksa aç kalacağını bilir. Aslan ya da ceylan olmanızın bir önemi yok...

"Yeter ki güneş doğduğunda koşuyor olmanız gerektiğini bilin"

